

M.

sewing patterns with a vintage twist

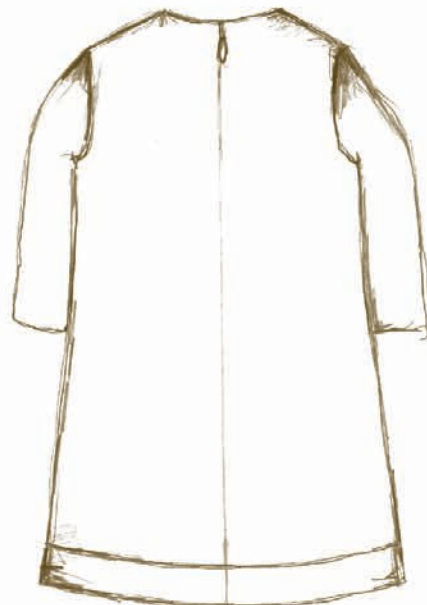

ILEANA - LOUISA REMIX

1-10y
girls

www.compagnie-m.com

Omschrijving:

De Ileana-Louisa remix jurk is een basis A-lijn jurk met een Ileana kraagje en knopenpat van je keuze. In dit voorbeeld voegde ik nog een contrasterende zoom toe, maar uiteraard is dat optioneel.

Patronen:

Voor deze remix heb je de patronen van de Ileana en de Louisa jurk nodig.

Patroondelen

LOUISA:

We gebruiken geen zak aan de voorzijde van de Louisa. Daarom wordt deze vervangen door het patroondeel van de 'voorzijde voering'.

Buitenstof

Voering voorzijde (#4):	knip 1x aan de stofvouw
Voering rugzijde (#5):	knip 2x gespiegeld (op dubbele stof knippen)
Mouwen (#10):	knip 2x aan de stofvouw

Voeringstof / contrasterende stof:

Voering voorzijde (#4):	knip 1x aan de stofvouw
Voering rugzijde (#5):	knip 2x gespiegeld (op dubbele stof knippen)

Zoals je in de instructies van de Louisa jurk op pagina 4 kan lezen, heb je de mogelijkheid om ook deze jurk volledig of enkel half te voeren.

ILEANA:

Voeringstof / contrasterende stof:

Een knopen pat naar keuze:

Kort knopenpat (korter dan het bovenlijf)(#21):	Knip 1 x aan de stofvouw
Lang knopenpat (langer dan het bovenlijf)(#23):	Knip 1 x aan de stofvouw

Een kraagje naar keuze:

Ronde peterpan kraag (#9):	Knip 4 x gespiegeld (dubbele stof): contrasterende stof
Driehoekige peterpan kraag (#10):	Knip 4 x gespiegeld (dubbele stof): contrasterende stof
Strikkraagje (#11):	Knip 2 x aan de stofvouw: contrasterende stof
Strik (#12):	Knip 2 x: contrasterende stof
Extra patroondeel strikje (#13):	Knip 2 x: contrasterende stof
Bloemenkraag (#14):	Knip 2 x aan de stofvouw: contrasterende stof

Alle bovenstaande kragen kunnen ofwel tussen de schouderaden eindigen (halve kragen) of naar de achterzijde doorlopen. Daar kan je de kraag laten eindigen op 1cm van de rits of tussen de achternaad laten doorlopen. Knip het patroondeel afhankelijk van de gekozen optie op de overeenstemmende lijnen. UITZONDERING: de bloemenkraag kan je niet aan de achternaad laten doorlopen.

Een contrasterende zoomband toevoegen:

Als je graag een contrasterende zoomband toevoegen, moet je eerst de voor- en achterzijde panelen in twee splitsen. Ik toon de tekening van de Mara jurk, maar de werkwijze blijft hier dezelfde.

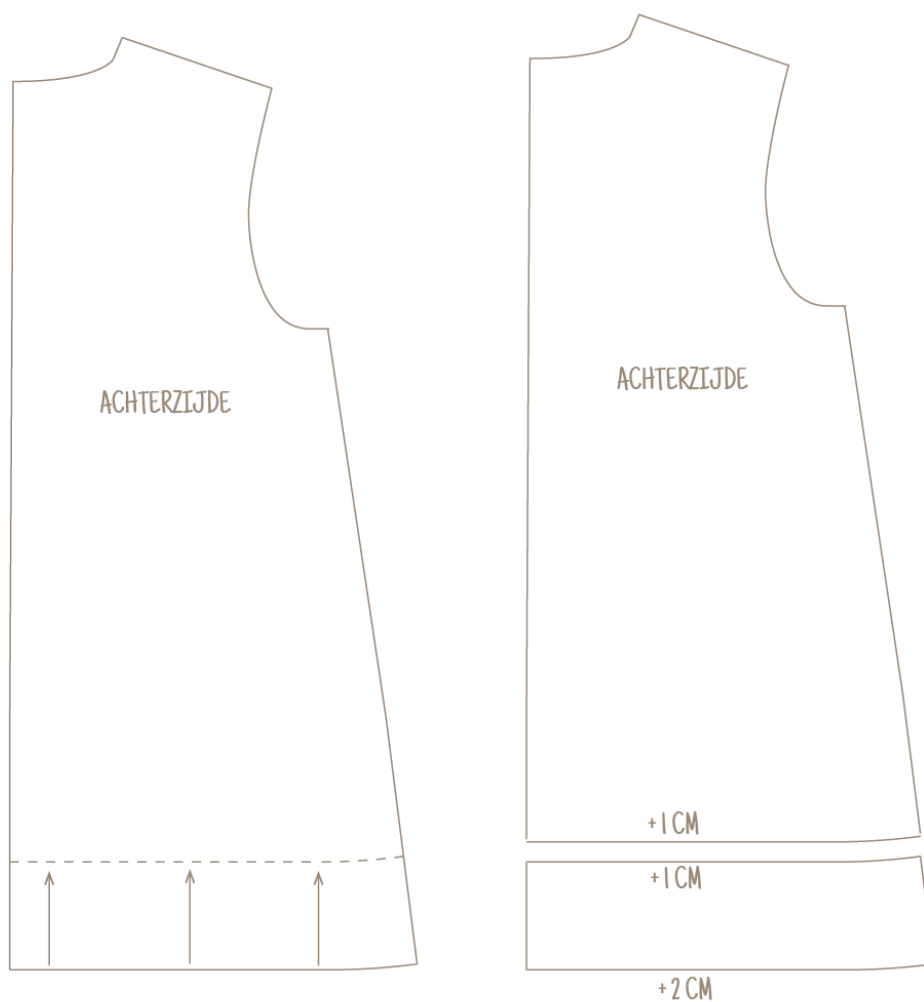

Teken een lijn evenwijdig met de onderste rand. Knip het patroon hier in twee. Teken de twee delen over en voeg terug naadwaarde toe. 1cm waar je het patroon hebt doorgeknipt. 2cm onderaan (als je dat nog niet had gedaan).

Volg dezelfde werkwijze voor de voor- en achterzijde.

Instructies:

Naai de kraag zoals op pagina 11 van de Ileana jurk instructies. Voeg het knopenpat toe volgens de instructies op pagina 17 van de Ileana jurk. Dit is het resultaat.



Intermezzo

Als je de contrasterende zoomband hebt gekozen, moet je die eerst aan de voor- en achterzijde delen toevoegen. Speld de contrasterende band onderste boven en rechts op rechts (ROR) op de voorzijde. Naai op 1cm van de rand vast. Strijk de naadwaarde naar boven. Ik naai de naadwaarde vast op het bovenste deel.



Herhaal deze stappen voor de achterzijde.

Speld de achterzijden ROR op de voorzijde. Leg de schouderaden mooi op elkaar en naai ze op 1cm van de rand dicht. Strijk open.



Plaats de blinde rits volgens de handleiding op mijn website. Sluit ook het onderste deel van de achternaad volgens deze handleiding. Dit is het resultaat.



Als het lukt, kan je best de contrasterende delen mooi laten uitkomen. :)



Speld de achterzijde voering ROR op de voorzijde voering. Leg de schouderaden mooi op elkaar en naai ze op 1cm van de rand dicht. Strijk open.

Naai de voering aan het kledingje zoals je op pagina 15 van de Louisa jurk instructies kan zien.



Dit is het resultaat.



Naai de mouwen in zoals ik hieronder toon: Speld de kop van de mouw ROR met de schoudernaad. Speld de uiteinden van de mouw vast op de uiteinden van de mouwopening. Speld de rest er met vloeite tussen. Naai de mouw vast op 1cm van de rand. Dit is het resultaat. Herhaal deze stappen voor de tweede mouw.



Speld de mouw en de zijnaad ROR. Zorg ervoor dat het onderarmpunt overeenkomt. Naai in één keer de mouw en de zijnaad toe. Draai de naadwaarde van de mouw hierbij naar buiten. Herhaal aan de andere kant.

Speld de zijnaad van de voering ROR. Naai toe op 1cm van de rand.



Zoom de jurk onderaan en aan de mouw zoals je kan zien op mijn website onder 'tutorials'.

Deel je jurkje!

Ziezo!! Goed gedaan. Ik hoop dat je tevreden bent met het resultaat? Ik zou het leuk vinden als je de foto's van je remix jurkje op mijn Flickr groep plaatst. Plan je een blogpost over je creatie? Laat het me even weten: marte@compagnie-m.com. Bedankt!

