

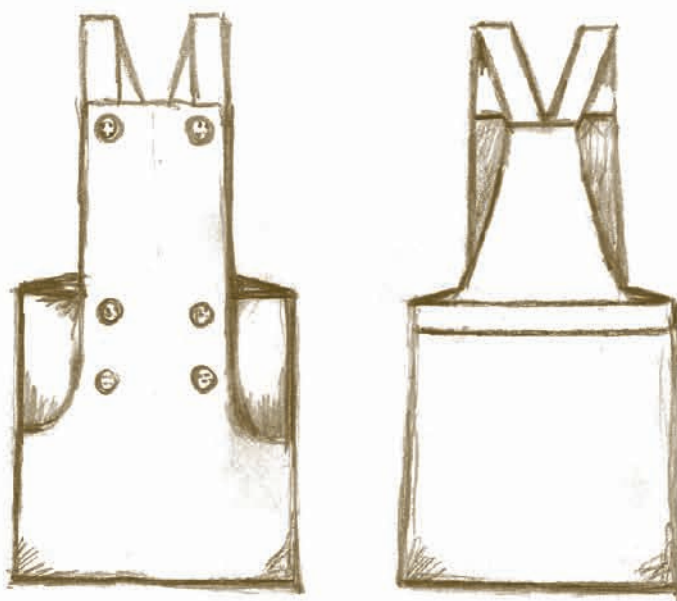

sewing patterns with a vintage twist



CHARLES DRESS

1-10y
kids

www.compagnie-m.com

GIRLS

Omschrijving:

De Charles jurk is het kleine zusje van de Charles broek. Een volledig nieuw kledingstuk dat je aan de hand van je Charles patroon kan naaien door 3 patroondelen aan te passen. Deze gratis handleiding bevat ook een nieuw achterzijde deel dat je kan downloaden op mijn website.

Patronen:

Voor deze pattern hack heb je enkel het Charles broek patroontje nodig.

Patroonaanpassingen:

Om het Charles jurkje te naaien, moet je eerst zelf 3 patroondelen aan beetje aanpassen. In deze gedetailleerde handleiding toon ik je hoe je dit doet. Start van het patroon ZONDER naadwaarde. Het is heel eenvoudig, dus laat je niet afschrikken door de vele tekeningen. Ik dacht bij mezelf: liever te veel tekeningen dan te weinig. Zo is het veel eenvoudiger voor jou. De aanpassingen nemen maar 10 minuutjes in beslag!

We passen volgende patroondelen aan:

- #1: voorzijde
- #3: voering voorzijde
- #4: zakken

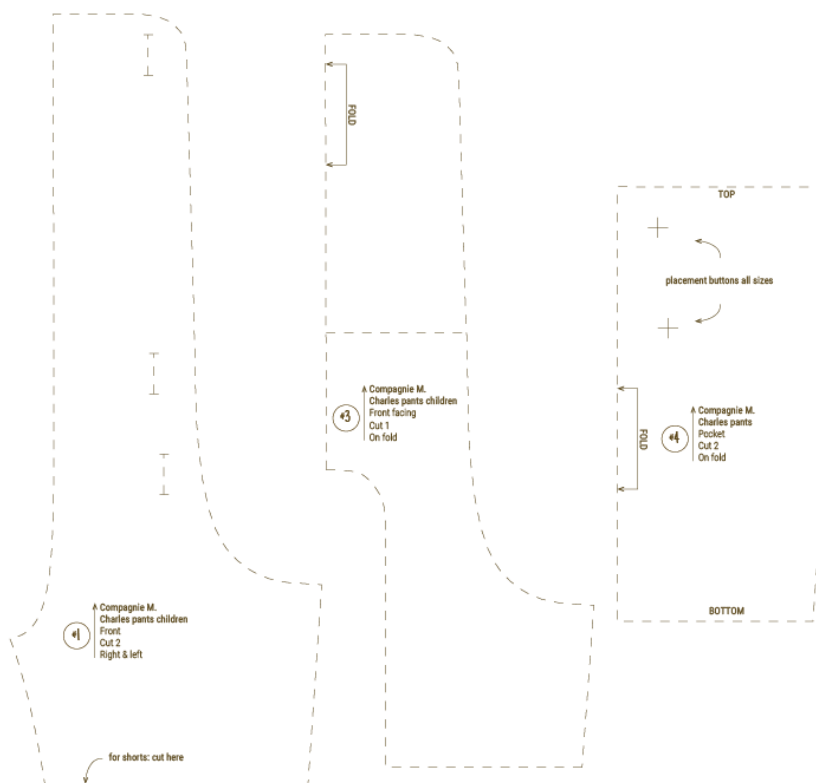

Stap 1 - 3:

Links: neem de 3 patroondelen over ZONDER naadwaarde. Plaats de 3 delen mooi op elkaar zoals je hieronder kan zien. Neem alles in één tekening weer over.

Midden: We vervangen de zijnaad door eentje met een schuintegraad. Daarom heb ik die hier verwijderd. Jij kan de zijnaad weg gommen. ☺ Deze aanpassing is nodig omdat anders het finale jurkje te smal wordt.

Rechts: we vervangen de curve aan de middenvoor door een rechte lijn zoals je op de tekening kan zien.

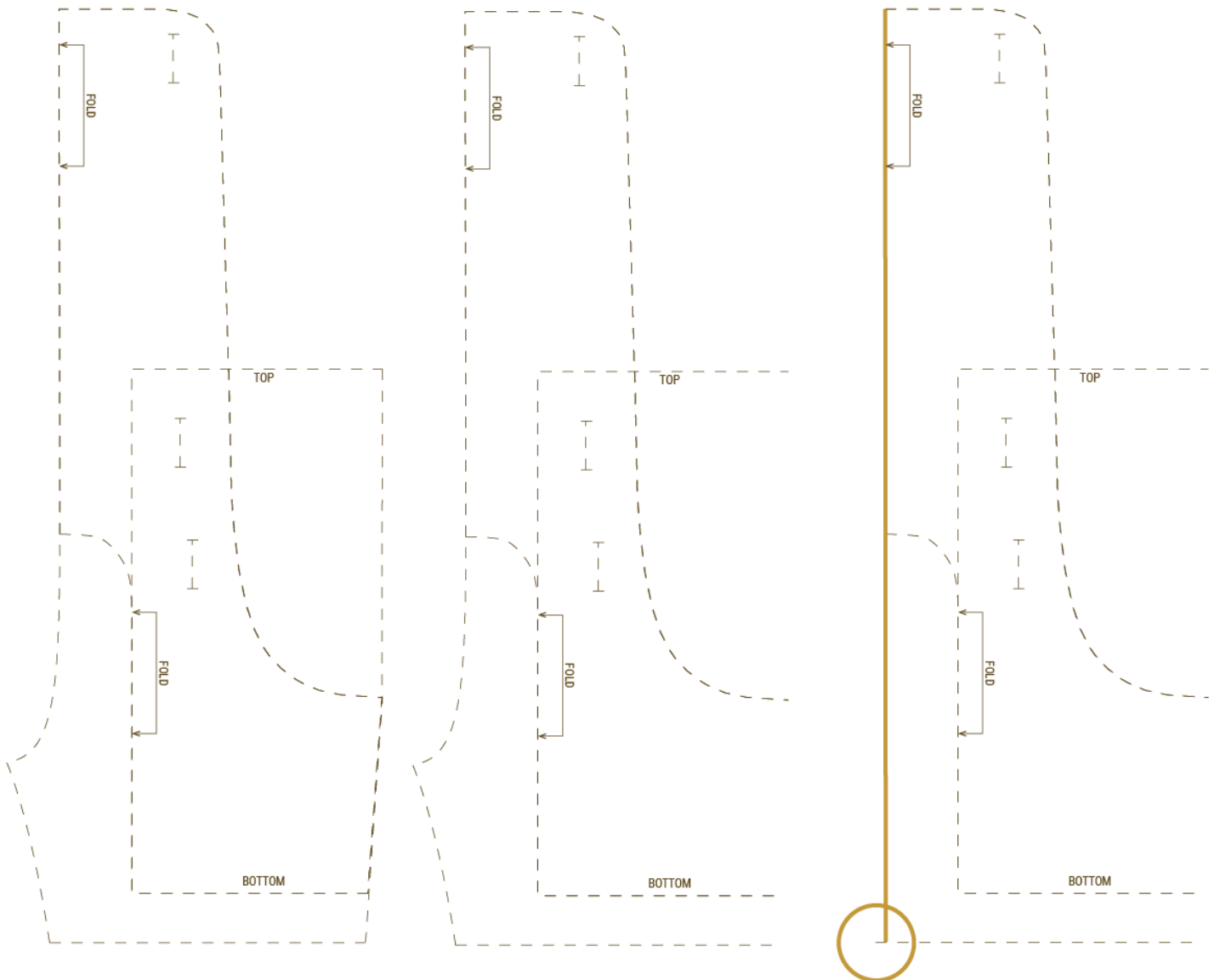

Stap 4 - 6:

Links: Nu passen we de lengte van de jurk aan. De afstand van de bovenste lijn van de zak tot de onderzijde is afhankelijk van de maat. In de tabel hieronder kan je het getal per maat vinden.

Maten	1J	18maanden	2J	3J	4J	5J	6J	7J	8J	9J	10J
Centimeter	23,3	24,2	25,1	26,8	28,6	30,4	32,2	33,9	35,7	37,5	39,2

Meet de afstand van de rok en pas de onderzijde lijn aan indien nodig (in mijn voorbeeld is de aanpassing zo klein dat je het niet op de tekening).

Midden: Teken een lijn loodrecht naar beneden vanaf de rechter boven hoek (hoek met cirkel).

Rechts: pas de onderzijde lijn van de zak aan zodat de afstand van de onderzijde van de jurk tot de onderzijde van de zak 2cm is.

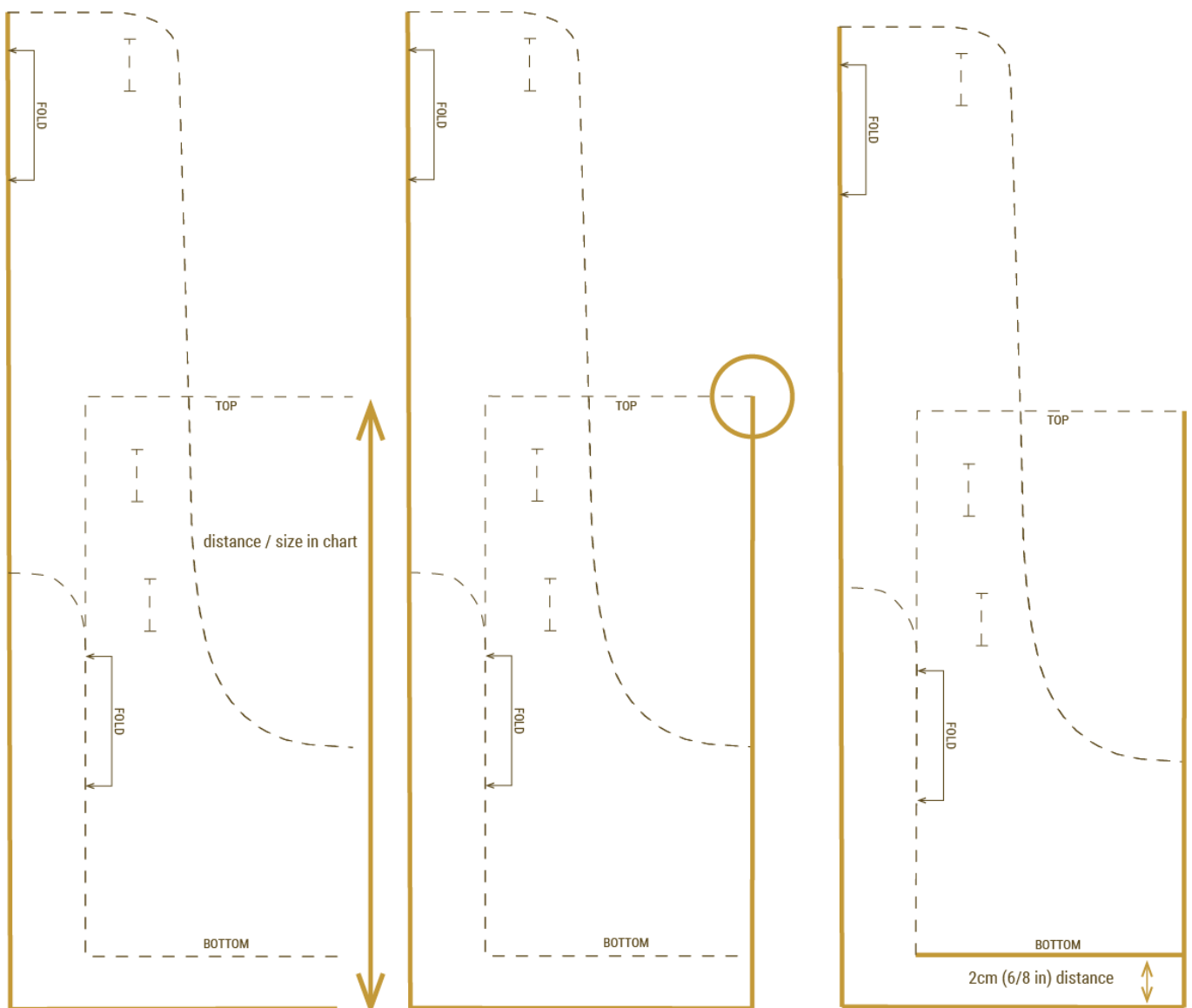

Stap 7 - 9:

Links: Nu zullen we een schuuintegraad in de zijnaad brengen. Hiervoor begin je aan de rechter boven hoek. Ik gebruik een hoek van 5° om uiteindelijk optisch een recht resultaat te krijgen. Wil je liever meer een A-lijntje? Dan kan je beter een hoek van 5° nemen. Vergeet dan zeker niet de schuuintegraad van de achterzijde nog aan te passen met ook daar 5° extra. Op zich wijzigt dit niets aan de instructies tijdens het naaien. ☺

Midden: sluit de onderste lijn met een gebogen lijn naar de zijnaad toe. Zorg ervoor dat deze loodrecht op de zijnaad toekomt. De lengte van de zijnaad is de afstand die je in het overzicht hierboven kan vinden.

Rechts: Gom de oude rechte zijnaad weg. Maar de curve van de zak en de onderste lijn van de zak langer tot je aan de nieuwe zijnaad komt.

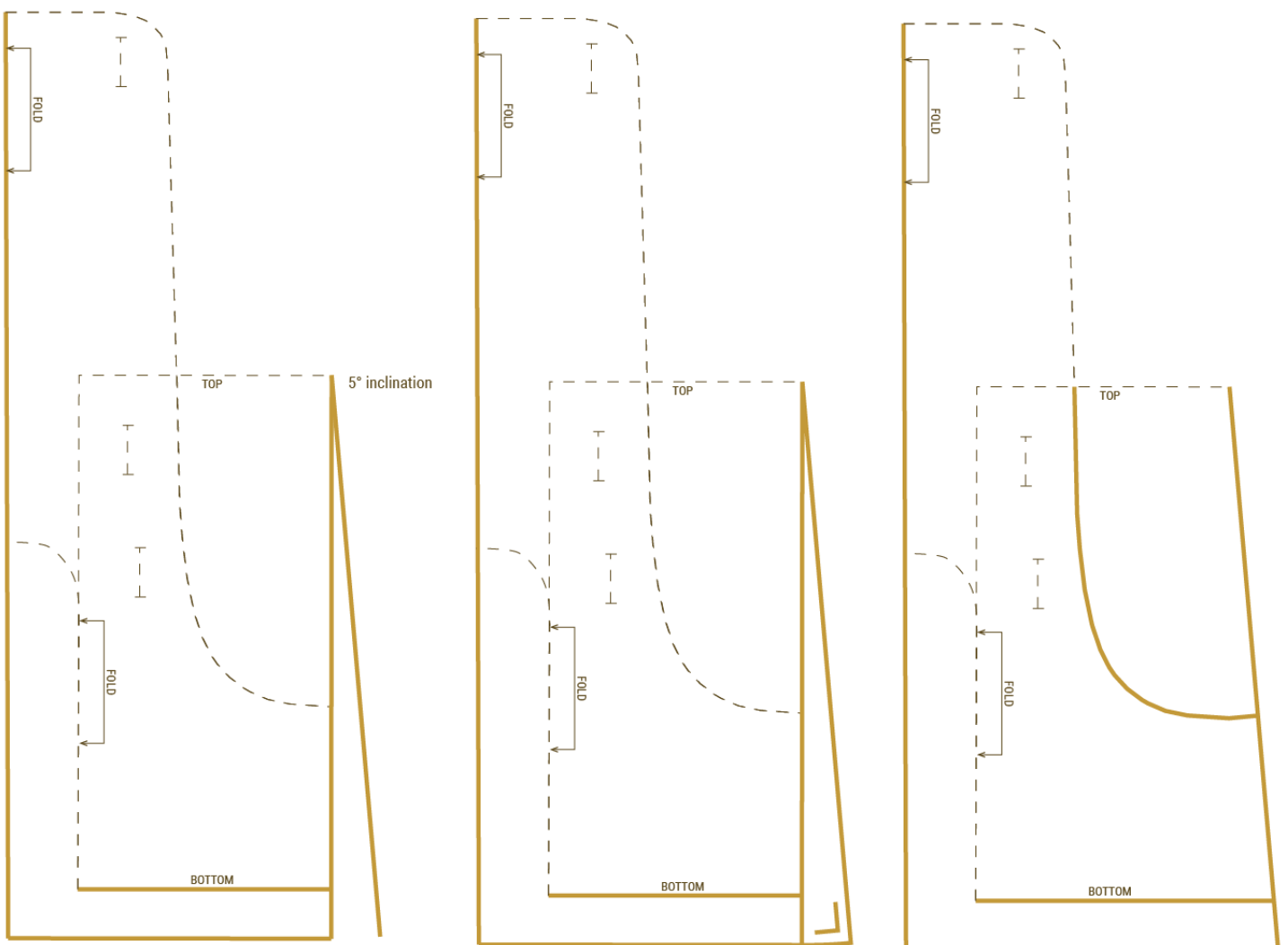

Nu moeten we de laatste tekening terug opsplitsen in 3 patroondelen. Teken de 3 nieuwe delen over zoals je hieronder kan zien:

- Links: #4: zakken
- Midden: #1: voorzijde
- Rechts: #3: voering voorzijde

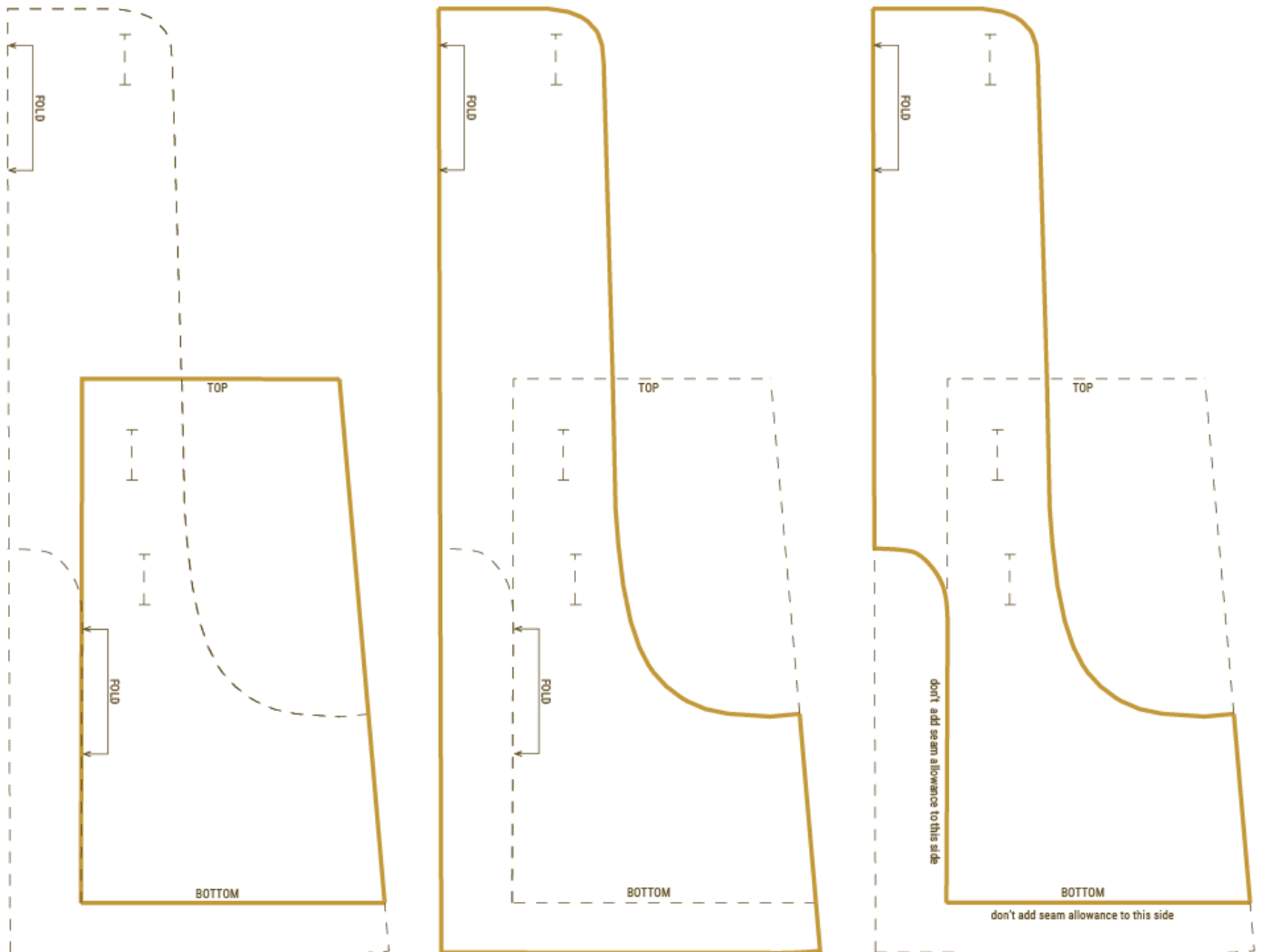

Vergeet niet terug naadwaarde aan de patroondelen toe te voegen. Ik gebruik overal 1cm behalve aan de zoom (2cm).

VOEG GEEN NAADWAARDE TOE AAN DE ONDERSTE GEBOGEN CURVE VAN DE VOERING EN DE ONDERZIJDE VAN DE VOERING

VOETNOOT: in de originele Charles broek is de voorzijde samengesteld uit twee aparte delen. Voor de rok is dit niet nodig. Dit patroondeel kan je aan de stofvouw knippen. Aan deze zijde moet je dus geen naadwaarde toevoegen.

Patroondelen

Buitenstof

NIEUWE voorzijde (#1): Knip 1x aan de stofvouw

VOETNOOT: in de originele Charles broek is de voorzijde samengesteld uit twee aparte delen. Voor de rok is dit niet nodig. Dit patroondeel kan je aan de stofvouw knippen

NIEUWE rok achterzijde (geen nummer) Knip 1x aan de stofvouw

VOETNOOT: je kan dit nieuwe patroondeel op mijn website downloaden.

Tailleband achterzijde (#5): Knip 1x aan de stofvouw

Salopette deel achter (#6): Knip 2x aan de stofvouw

Contrasterende stof

NIEUWE voorzijde voering (#3): Knip 1x aan de stofvouw

NIEUWE zakken (#4): Knip 2x aan de stofvouw

Tailleband achterzijde (#5): Knip 1x aan de stofvouw

Bandjes achterzijde (#7): Knip 4 x :2 x gespiegeld (op dubbele stof knippen)

Bandjes voorzijde (#8): Knip 4 x

Instructies

Stel de voorzijde, de voering van de voorzijde en de zakken samen zoals je in de handleiding van de Charles broek kan terugvinden op pagina 14. VOETNOOT: je moet de voorzijde niet samenstellen want dit deel werd voor het jurkje aan de stofvouw geknipt.

Dit is het resultaat aan de voorzijde:



Dit is het resultaat aan de achterzijde:



Stel het salopette deel van de achterzijde samen zoals je in de handleiding van de Charles broek kan terugvinden op pagina 18 – 19. Dit is het resultaat.



Speld de achterzijde tailleband ROR (rechts op rechts) op de achterzijde van de rok. Naai de bovenste naad op 1cm van de rand. Strijk de naadwaarde naar boven.

Volg de rest van de Charles broek handleiding van pagina 19 -22.



Dit zijn de foto's met de rokdelen maar op zich blijft de handleiding helemaal dezelfde. ☺

VOETNOOT: ik vergat eerst een knopenelastiek toe te voegen. Ik raad je wel aan om dat eerst te doen.



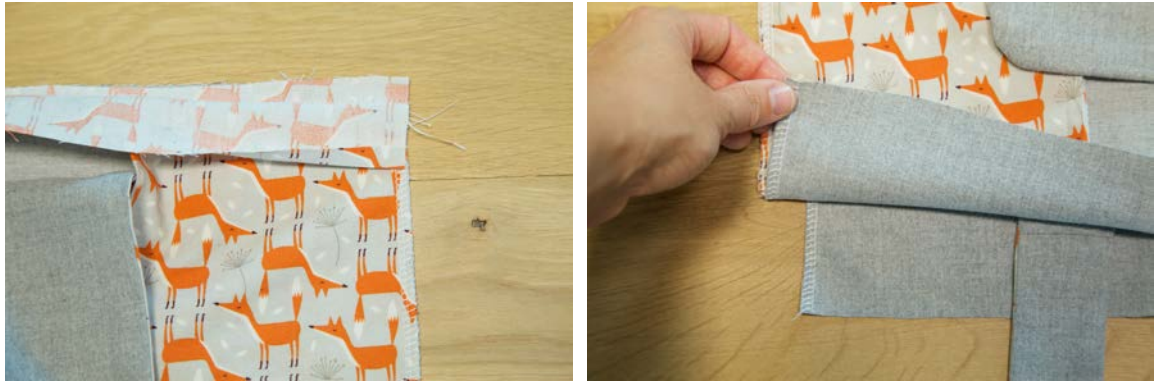

VOETNOOT: als je de voor en achterzijde samenstelt, zal je merken dat de voorzijde breder is dan de achterzijde. Dat is ok. 😊

Werk de zoom af met de handleiding die je op de website kan vinden (zie onder tutorials).

Deel je Charles jurk!

Ziezo!! Goed gedaan. Ik hoop dat je tevreden bent met het resultaat? Ik zou het leuk vinden als je de foto's van je Charles jurk op mijn Flickr groep plaatst. Plan je een blogpost over de Charles? Laat het me even weten: marte@compagnie-m.com. Bedankt!